Hamburg
Invest

HAUPTKRITERIEN

BÜROSUCHE.DE: FLEXIBLE BÜROFLÄCHEN MIT BLICK AUF DIE HAMBURGER ALSTER!

Objekt-ID	**7405@13@0@67397**
Objekttyp	Mietobjekt
Bürofläche verfügbar	272 m²

KONTAKT

Anbieter	Angermann Real Estate Advisory AG
Ansprechpartner	Frederic Schönleben
Telefon	+49 40 34914165
E-Mail	frederic.schoenleben@angermann.de

BESCHREIBUNG

Das an der Hamburger Binnenalster gelegene Gebäude bietet einen aufwendig gestalteten Eingangsbereich. Dieses Konzept wird in den bereits voll ausgestatteten Büroräumen fortgeführt. Sie suchen zentrale und repräsentative Räume, welche Sie flexibel als auch kurzfristig hinzumieten können? - Dieses Haus lässt mit seinem zusätzlichen Empfangs- und Rundumservice keine Wünsche mehr offen.
Aus einem Großteil der Räume können Sie den Blick über die Alster schweifen lassen und das bunte Treiben der Stadt an sich vorbeiziehen lassen.

LAGE

Durch die zentrale Lage erreichen Sie alles was Sie in Ihrem Alltag benötigen innerhalb von wenigen Minuten.
Mehrere Einkaufspassagen sind nur einen Katzensprung entfernt. Auch für die Mittagspause haben Sie eine Vielfalt an Restaurants und Cafés, die keinen kulinarischen Wunsch mehr offen lassen werden.
Für die An- und Abfahrt für Sie und Ihre Mitarbeiter, stehen Ihnen nahezu alle öffentlichen Verkehrsmittel zur Verfügung. Aus den umliegenden U-Bahnhöfen kommen Sie direkt in Ihr Büro.

IMPRESSUM

ANGERMANN Real Estate Advisory AG
ABC-Str. 35
20354 Hamburg

Tel: 040 34914217
Fax: 040 34914340
E-Mail: area-hamburg@angermann.de

Vertretungsberechtigte: Sami Steinbach (Vorsitzender)
Tibor Frommold
Dr. jur. Jens Noritz
Berufsaufsichtsbehörde: Bezirksamt Hamburg-Mitte, Klosterwall 8, 20095 Hamburg
Handelsregister: FA Hamburg Mitte
Handelsregisternummer: HRB 109890 Amtsgericht Hamburg
Umsatzsteueridentifikationsnummer: DE 118 530 456
Berufskammer: Handelskammer Hamburg

BILDER

Innenansicht

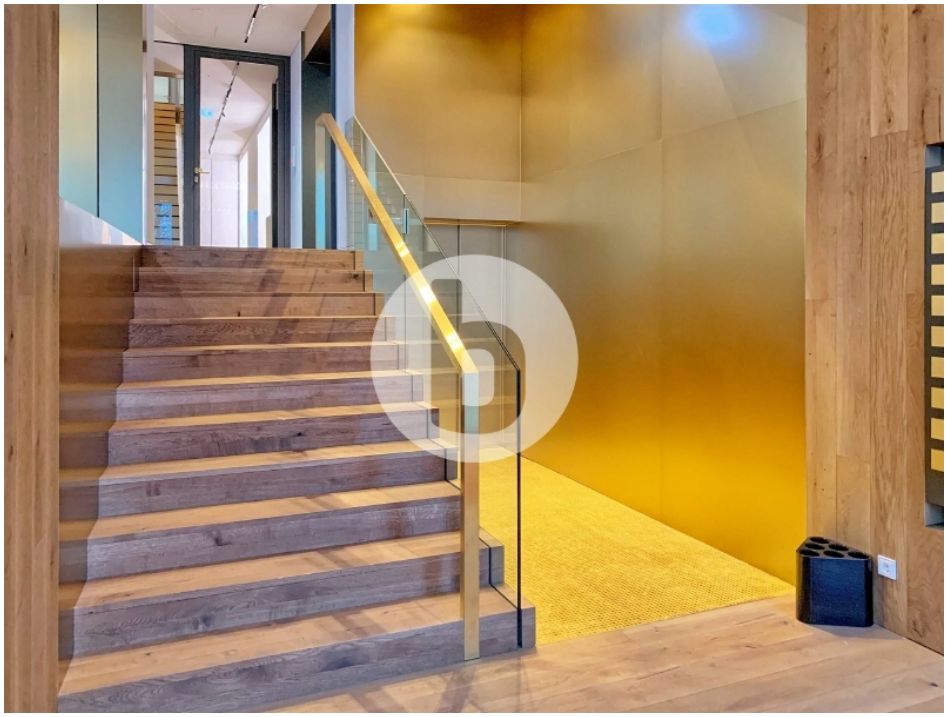

Außenansicht

Innenansicht

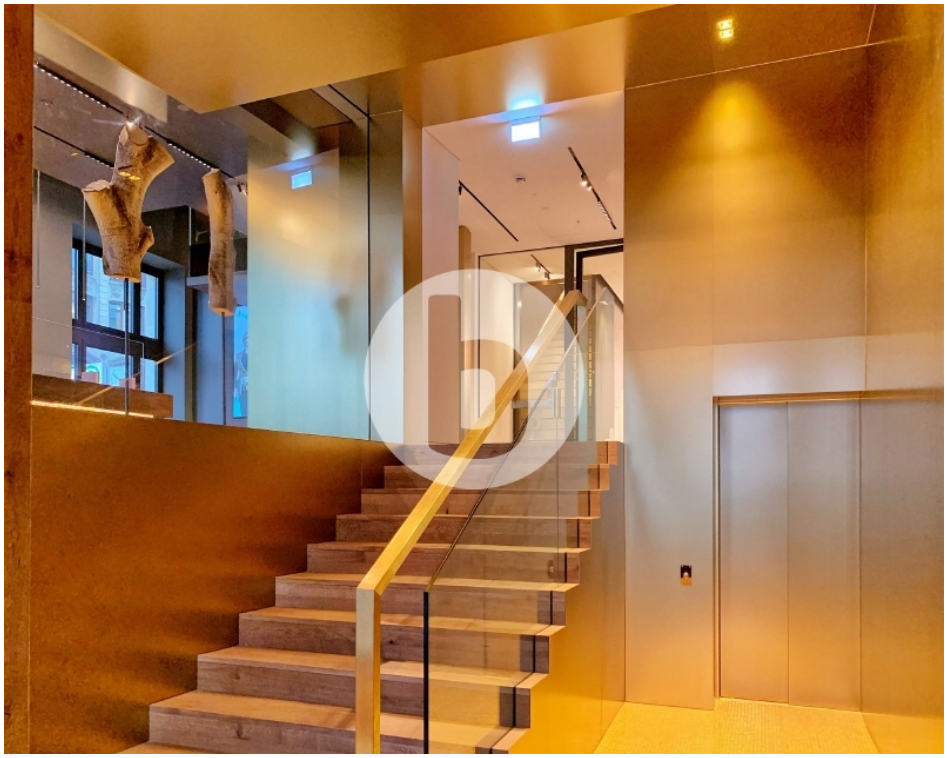

Außenansicht